



ACTA VIII PROCESO SELECTIVO CONTRATACIÓN DUN OFICIAL DE SEGUNDA E UN OFICIAL DE SEGUNDA/CONDUCTOR PARA A REALIZACIÓN DE OBRAS E SERVIZOS MÍNIMOS MUNICIPAIS 2025.

POSTO OFICIAL 2ª ALBANEL.

Reunidos no Antigo IES Raíces, o día 13/03/2025, ás 09:00 horas, os integrantes do Tribunal cualificador, para o Proceso selectivo contratación dun oficial de segunda e un oficial de segunda/conductor para a realización de obras e servizos mínimos municipais 2025.

Queda constituído o tribunal coa seguinte composición:

PRESIDENTE	María Angelina Blanco Rial
SECRETARIO	Juan Carlos Santabaya Louzán.
VOGAIS	Alberto Trillo Prado Manuel Calo Canosa. Rosario Paz Rey

O obxecto da reunión e proceder á realización da proba de coñecemento práctico, nos termos indicados no punto 9 das bases da convocatoria.

2ª Fase: Oposición. OBRIGATORIA E ELIMINATORIA.

Proba de coñecemento práctico, obrigatoria e eliminatória, que terá por obxecto avaliar os coñecementos e habilidades para desenvolver as funcións propias da praza.

Consistirá na realización dunha ou dúas probas prácticas que o Tribunal propondrá aos aspirantes. O Tribunal terá plena liberdade en canto á elección das tarefas para realizar en cada unha das probas prácticas, co fin de garantir a máxima adecuación ao contido do posto de traballo, así como en relación aos criterios de puntuación e valoración da mesma. As probas prácticas, que estarán relacionadas cos labores para desempeñar do posto de traballo segundo o temario de referencia do Anexo II destas bases, serán expostas polo Tribunal inmediatamente ao comezo de cada unha delas.

A valoración máxima total do exercicio práctico é de seis puntos obténdose como a suma máxima da puntuación obtida en cada proba práctica, sendo necesario obter (entre todas as probas prácticas) un mínimo de tres puntos para superalo.

1- PROBA PRÁCTICA OFICIAL DE SEGUNDA ALBANEL

Asisten á proba os seguintes candidatos:

CANDIDATO	ASISTE/NON ASISTE
Abelleira Louzán Juan Francisco	ASISTE
Borodulia Yevhen	ASISTE
Lago Vilar Perfecto	NON ASISTE
Martínez Valdivieso José	ASISTE
Rey Arán Joaquín	ASISTE



Ruibo Domínguez José María	NON ASISTE
Soneira Canosa Antonio	ASISTE
Trillo Castro Jesús	ASISTE
Trillo Sendón Amador	NON ASISTE
Velo Canosa Carlos Manuel	NON ASISTE

A proba consiste na realización de dúas probas separadas, a primeira relacionada con labores de xardinería e desbroce e a segunda con albanería.

PRIMEIRA PROBA.

O candidato debe poñerse o EPI adecuado, acender e enganchar a desbrozadora, e desbrozar un tramo de herba.

Valórase:

Tempo empregado

Colocación do EPI

Uso da desbrozadora e calidade do corte

CANDIDATO	EXECUCIÓN	PUNTUACIÓN PROBA
Abelleira Louzán Juan Francisco	TEMPO: 3 minutos EPI: Casco: correcto Arnés: Colócase o arnés pero non é capaz de enganchar a desbrozadora Perneiras: correcto Arrinca a desbrozadora, pero non é capaz de enganchala e abandona a proba. DESBROCE: Non o fixo.	0,25
Borodulia Yevhen	TEMPO: 4 minutos EPI: Casco: correcto Arnés: Non enganchou a desbrozadora no primeiro arnés seleccionado e cambia a un distinto. Non se coloca correctamente as anclaxes do segundo arnés. Perneiras: correcto DESBROCE: Non completado.	0,5
Martínez Valdivieso José	TEMPO: 4 minutos EPI: Casco: correcto Arnés: Non enganchou a desbrozadora no primeiro arnés seleccionado e cambia a un distinto. Non se coloca correctamente as anclaxes do segundo arnés. Perneiras: correcto DESBROCE: Máquina moi acelerada. Non completado.	1
Rey Arán Joaquín	TEMPO: 2 minutos EPI: Casco: correcto Arnés: correcto	3



	Perneiras: correcto DESBROCE: correcto.	
Soneira Canosa Antonio	TEMPO: 1 minuto EPI: Casco: Non o pon. Arnés: Coloca o arnés, pero non é capaz de engancharlo e opta por abandonar a proba. Perneiras: correcto DESBROCE: Non o fixo.	0
Trillo Castro Jesús	TEMPO: 4 minutos EPI: Casco: correcto Arnés: Colócase o arnés, pero está torcido e xirado no torso. Perneiras: correcto DESBROCE: regular.	1,5

SEGUNDA PROBA.

O candidato debe realizar un muro de ladrillo dun metro de longo e tres filas de altura.

Valórase:

Tempo

Execución

CANDIDATO	EXECUCIÓN	PUNTUACIÓN PROBA
Abelleira Louzán Juan Francisco	TEMPO: 8 minutos EXECUCIÓN: Realización correcta.	3
Borodulia Yevhen	TEMPO: 11 minutos EXECUCIÓN: Realización defectuosa. Ladrillos colocados en horizontal	1
Martínez Valdivieso José	TEMPO: 11 minutos EXECUCIÓN: Realización incorrecta. Non fixo a parede solicitada executando no seu lugar unha esquina con cinco ladrillos.	1
Rey Arán Joaquín	TEMPO: 11 minutos EXECUCIÓN: Realización correcta.	2,5
Soneira Canosa Antonio	TIEMPO: 9 minutos EJECUCIÓN: Realización correcta.	3
Trillo Castro Jesús	TEMPO: 11 minutos EXECUCIÓN: Realización defectuosa. Colocación das hileras de ladrillo incorrecta (sen alternar).	1

Doc. gráfica

CANDIDATO	FOTOGRAFÍA
-----------	------------



[Handwritten signatures in blue ink, including 'Abelleira Louzán Juan Francisco', 'Borodulia Yevhen', and 'Martínez Valdivieso José']

Abelleira Louzán Juan
Francisco



Borodulia Yevhen



Martínez Valdivieso José





Concello de Cee

Rúa Domingo Antonio de Andrade, s/n°
15270 CEE (A Coruña)
CIF: P1502300E
Teléfono: 981 745 100
Fax: 981 746 757
correo@cee.gal
www.cee.gal

Rey Arán Joaquín

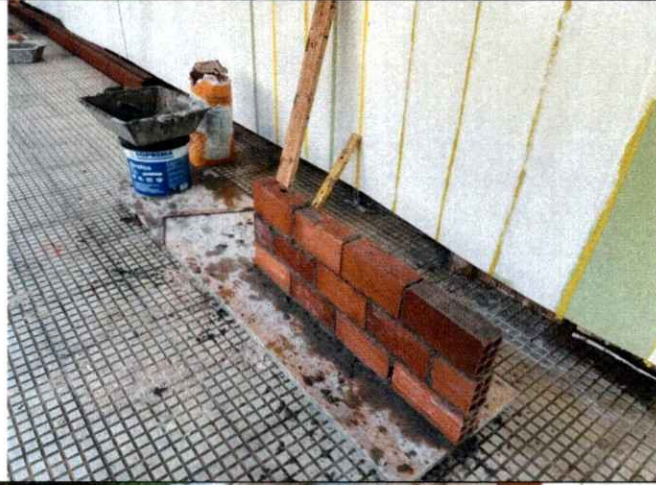

Soneira Canosa Antonio



Trillo Castro Jesús





2.- PROBA DE COÑECEMENTO DO IDIOMA GALEGO.

NOME	CALIFICACIÓN	
Abelleira Louzán Juan Francisco	APTO	SUPERA PROBA
Borodulia Yevhen	NON APTO	NON SUPERA PROBA
Martínez Valdivieso José	APTO	ACREDITA CELGA
Rey Arán Joaquín	APTO	ACREDITA CELGA
Soneira Canosa Antonio	APTO	SUPERA PROBA
Trillo Castro Jesús	APTO	ACREDITA CELGA

3.- PUNTUACIÓNS PROVISIONAIS TOTAIS E PROPOSTA DE SELECCIÓN

Vistas as puntuacións acadadas nas fases de concurso e oposición, a puntuación provisional total dos candidatos presentados ao proceso selectivo é a seguinte:

NOME	PUNT. CONCURSO	ASISTE PROBA PRÁCTICA	PUNTUACION PROBA PRÁCTICA	SUPERA PROBA PRÁCTICA	GALEGO	PUNTUACIÓN TOTAL
Abelleira Louzán Juan Francisco	0	SI	3,25	SI	APTO	3,25
Borodulia Yevhen	0	SI	1,5	NON	NON APTO	-
Martínez Valdivieso José	0	SI	2	NON	APTO	-
Rey Arán Joaquín	0,5	SI	5,5	SI	APTO	6
Soneira Canosa Antonio	0	SI	3	SI	APTO	3
Trillo Castro Jesús	0,5	SI	2,5	NON	APTO	-

4.- PROPOSTA PROVISIONAL DE CONTRATACIÓN:

NOME	PUNTUACIÓN TOTAL
REY ARÁN JOAQUÍN	6

5.- BOLSA PROVISIONAL DE SUSTITUCIÓNS

NOME	ORDE BOLSA	PUNTUACIÓN TOTAL
Abelleira Louzán Juan Francisco	1	3,25
Soneira Canosa Antonio	2	3

6.- Acórdase proceder á publicación das puntuacións provisionais e proposta provisional de selección acadadas nesta proceso no Taboleiro de anuncios da sede electrónica municipal (<https://sede.cee.gal/opencms/es/informacion/>) e, con carácter informativo, na web municipal.

As alegacións a estas puntuacións provisionais poderán presentarse nun prazo de 3 días hábiles a contar dende a publicación das mesmas no Taboleiro de anuncios da sede electrónica municipal (<https://sede.cee.gal/opencms/es/informacion/>). As mesmas poderán



Concello de Cee

Rúa Domingo Antonio de Andrade, s/nº
15270 CEE (A Coruña)
CIF: P1502300E
Teléfono: 981 745 100
Fax: 981 746 757
correo@cee.gal
www.cee.gal

presentarse no Rexistro xeral do Concello ou por calquera dos medios que establece o artigo 16.4 da Lei 39/2015, do 1 de outubro.

Sen mais asuntos que tratar finaliza a sesión en Cee, a 13/03/2025 sendo as 12:30 horas.

Asdo.

Secretario

Presidente

Vogais.